



Referat for mødet mandag den 29. jan. i klubhuset kl. 19⁰⁰

Forplejning Ole: Kagemand fra GF via fryseren.

Godkendelse eller rettelser til referatet fra sidste møde.

Ok

Tilføjelser til dagsorden.

Ingen

1. *Velkomst og konstituering.*

Formand, Ole Jensen:

- Skrive og udsende dagsorden, fastsætte B-møde datoer sammen med andre og lede bestyrelsesmøderne. Kommunike beslutninger rundt.
- Efter aftale, deltage i organisations møder: DOF repr. møder, NOU repr. møder, Nordkredsen ledermøder. Møder med forvaltningen.
- Kontakt til pressen, sammen med kommunikationsudvalget.

Næstformand og sekretær Michael Niss:

- Stedfortræder for formanden.
- Vedligeholde hjemmeside RSOK.
- Vedligeholde hjemmeside Reb2Dages.
- Redigere O-brevet.
- Skrive og rundsende referater. + evt. Skrive korrespondance.

Kasserer, Helle Buelund:

- Via økonomi udvalg: Føre klubbens regnskab. Opkræve Kontingent. Betale løbende udgifter.
- Budget opfølgning
- Løbstilmelding åbne løb + godkende på O-service.
- Fundraiser kontakt

Aktivitetsleder, Elizabeth Borchorst:

- Indpisker

Bestyrelsesmedlem, Trine Friedrich:

- Årshjul
- Facebook
- Danne aktivitets kalender for banelægning og hjælpere + opfølgning.
- Tilskynde T – løbs banelæggere til at skrive nyheder på Hjs.
- Indskrive skovtilladelser i SNS hjs. der svarer til kalenderen.
- Indskrives aktiviteten i RSOK hjemmeside kalender, rullende 4 - 6 uger frem.

2. *Organisationsplan forslag.*

Elizabeth laver ny organisationsplan ud fra egne noter. Se bilag og Elizabeth skriver yderligere: Hermed de lovede organisationsplaner. Det er mega vigtigt at alle i bestyrelsen kigger den grundigt igennem, og evt kontakter medlemmerne (og evt formanden) for udvalgene, hvis der er den mindste tvivl om disse er klar over / ønsker at være formand / medlem af udvalget.

Tilbage melding bedes sendt til mig (Elizabeth) - også hvis der ikke er ændringer!.

Den skal efter Helges overbevisning med i næste klubblad.

3. *Fuldmagter til klubbens konti. Daglig drift, kapitalkonto, kortsalg og løbskonto. Helle og Elizabeth medbringer, eller sender til mig, kopi af kørekort og sygesikringsbevis.*

Elizabeth har afleveret. Helle sender til Ole og Spar Nord laver efterfølgende papirerne til underskift.

4. *Trailløb igen!*

Ole og Trine har begge kontakt til trailløberne og det lyder til at kunne være relevant at lave trailløb parallelt med vores t-løb. Er de interesserede i at løber hvor der ingen instruktør er, men de kun skal løbe efter mærkerne?

5. *Referater til Suppleanter.*

Det får de.

6. *Medlemstallet og pengekassen 166 – 138.5*

166 aktive og 5 paasive medlemmer. 138.500 kr på bogen.

7. *Evt.*

- Udvalg til møde med bestyrelsen en gang om året
- Foreslå Comwell at hvis de sponsorerer os så har deres gæster adgang til gratis kort og deltagelse i vores træningsløb.
- Opdatere bestyrelse og udvalgskontakter på hjemmesiden – Michael
- Invitations template seniorer på hjemmesiden - Michael
- Vi kan let lave email alias som ...@roldskovok.dk hvor emailen bliver sendt videre til en enkelt person eller en gruppe. Kontakt Michael hvis det blier relevant i en eller anden sammenhæng.
- Generalforsamling – Ole sender ord om hvorfor Henrik fik Svend Jensen Prisen som tilføjes til referatet.
- Alle som beder om arrangering af løb i en eller anden sammenhæng får en regning for ydelsen, f.eks. skolerne.
- Helle står for ansøgning til Skovkarle klubben, ansøgningen er afhængig af antal deltagere til ungdomskurserne.
- I forbindelse med sponsorer, ingen reklamer på klubtøjet.
- Vi laver straksafskrivning af alle udgifter.
- Lamineringslommer bør være matte ved fremtidige indkøb da de er lettere at se i sollys.
- Elizabeth laver udkast til medlemsspørgeskema med udgangspunkt i Silkeborg Oks:
<https://goo.gl/forms/2gLeSbZSSuPnNQSq2>
- Trine inviterer stævneudvalget til næste bestyrelsesmøde.
- Vi skal reklamere for divisionsmatch allerede ved de første træningsløb.

Næste mødedato torsdag den 1. marts kl.19:00 og forplejning Trine.

Organisationsplan RSOK – udvalg

Januar 2018

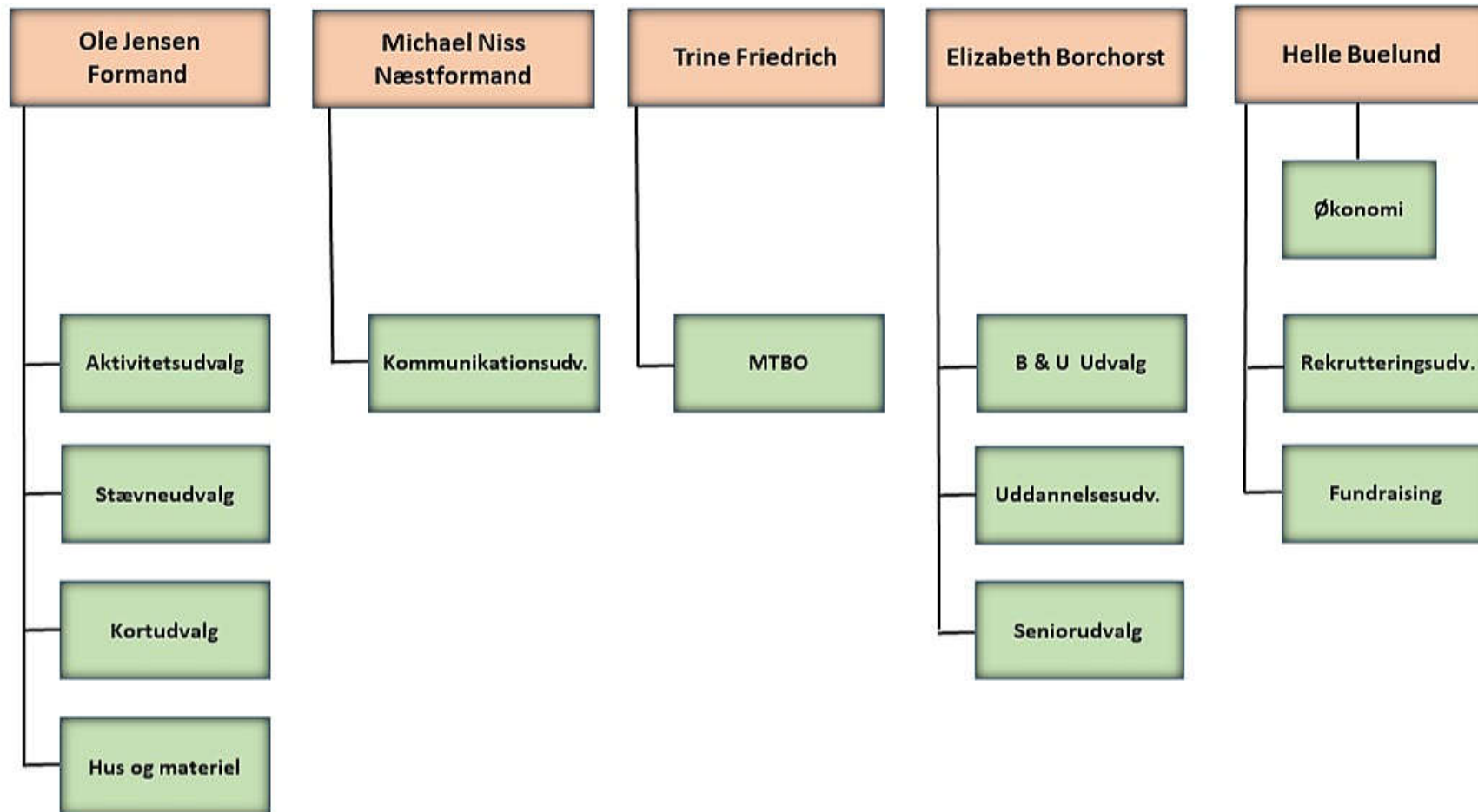

Organisationsplan RSOK – udvalg

Udvalg	Kontaktperson bestyr.	Formand	Medlemmer
Aktivitet	Ole	Maiken	Anders G Hanne V (Klubmesterskab) Lene F (Påskeløb)
Børne & Unge	Elizabeth	Anne & Jakob	Marko Elizabeth & Helge Jette & Ole Jan, Johan & Lasse
MTBO	Trine	Mette F	Trine Ansa & Johan
Kommunikation	Michael	Helge	Michael Jonna Ninna (FB)
Stævner	Ole	Helge	Otto Johan (MTBO)
Kort	Ole	Helge	Ole & Otto Elizabeth Johan (MTBO) Christian Peter (rentegner)
Rekruttering	Helle	Henrik	Ole
Hus & materiel	Ole	Arne	Ole Orla
Uddannelse	Elizabeth	Elizabeth	Trine Ole
Senior (RSOK'erne)	Elizabeth	Helge	Ingen medlemmer
Fundraising	Helle	Helle	Helge

Økonomi (stabsfunktion)	Helle	Mette	Mette er ansvarlig for klubbens daglige bogholderi og regnskab.
----------------------------	-------	-------	--